



Institución Educativa La Milagrosa

Secretaría de Educación de Medellín

Distrito de Ciencia, Tecnología e Innovación

Núcleo Educativo 926 La Milagrosa

NIT: 811.017.366-7 DANE: 105001000418

Nombre: _____ fecha: _____

1. Completa el texto con la opción correcta.

Las plantas son _____.

Nacen, _____, se _____, y _____.

2. Escribe lo que necesitan las plantas para vivir.

agua - aire - luz del sol - tierra



3. Coloca cada parte de la planta en su lugar.

raíz

tallo

hojas

ramas

semilla

flor

tronco

fruto

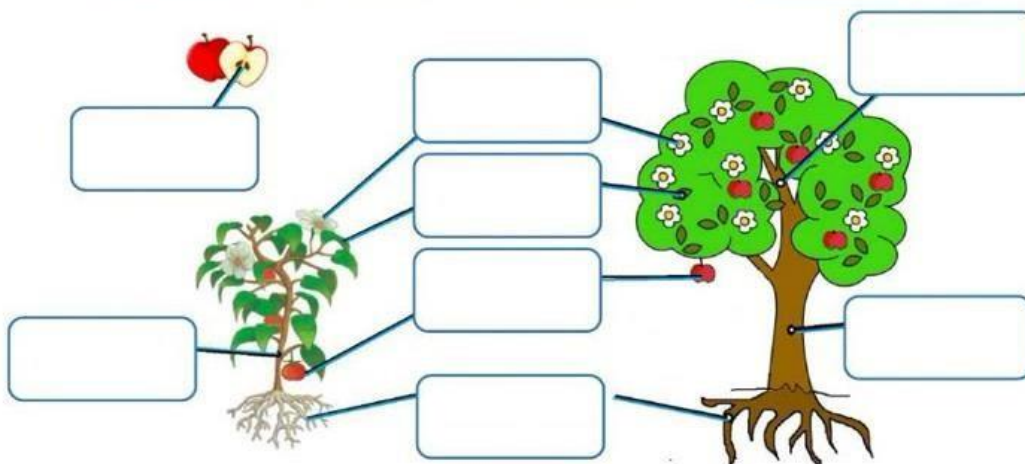

"Humanismo y Tecnología para Formar Jóvenes Emprendedores y Competentes"



Institución Educativa La Milagrosa

Secretaría de Educación de Medellín

Distrito de Ciencia, Tecnología e Innovación

Núcleo Educativo 926 La Milagrosa

NIT: 811.017.366-7 DANE: 105001000418

3. Responde **SI**, si es verdadera y **NO**, si es falsa.

- _____ Las plantas se alimentan por el tallo.
- _____ En las hojas las plantas captan la luz.
- _____ Todas las plantas tiene flores.
- _____ Las plantas desde la raíz observen los nutrientes de la tierra.
- _____ Las plantas necesitan sol y agua para vivir.
- _____ Las semillas pueden ser de diferente tamaño, forma y color.

4. Identifica las partes de la planta escribiendo el número en el recuadro correspondiente.

1. Hoja	2. Raíz	3. Hoja	4. Flor
---------	---------	---------	---------

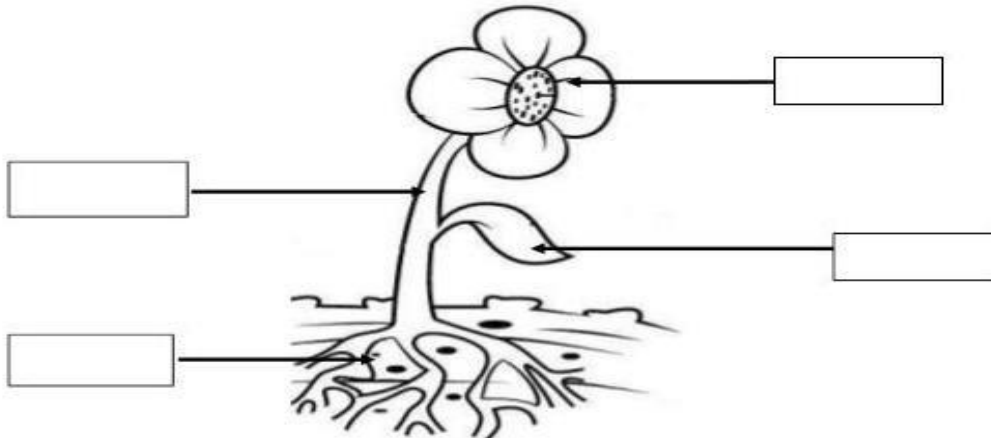

5. Colorea el ALIMENTO que necesitan las plantas para vivir.

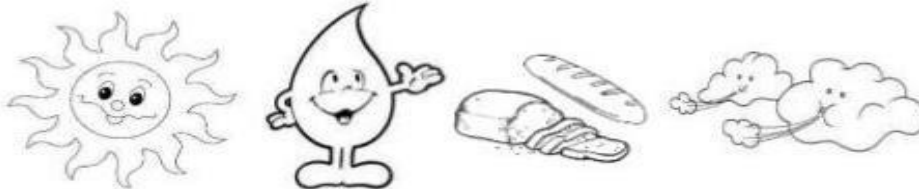

Sol	Agua	Pan	Aire
-----	------	-----	------

"Humanismo y Tecnología para Formar Jóvenes Emprendedores y Competentes"



Institución Educativa La Milagrosa

Secretaría de Educación de Medellín

Distrito de Ciencia, Tecnología e Innovación

Núcleo Educativo 926 La Milagrosa

NIT: 811.017.366-7 DANE: 105001000418

6. Completa el crucigrama teniendo en cuenta las imágenes.

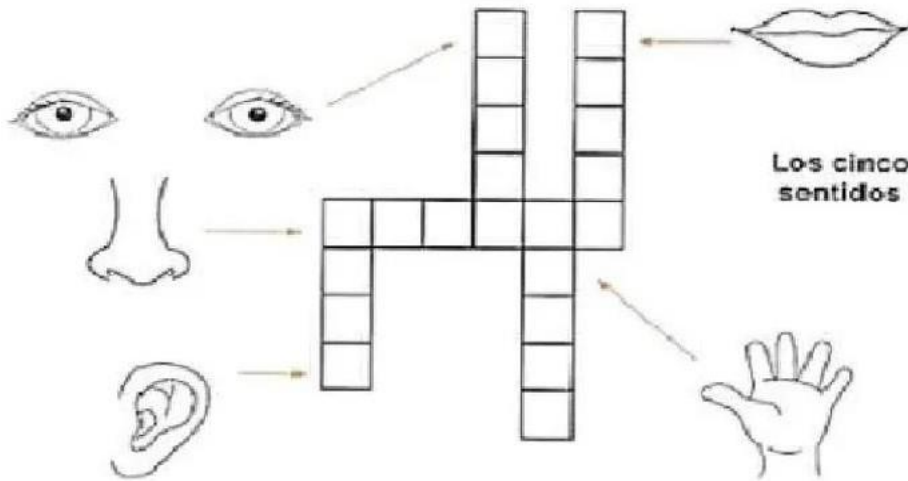

7. Une con una línea el sentido que utilices

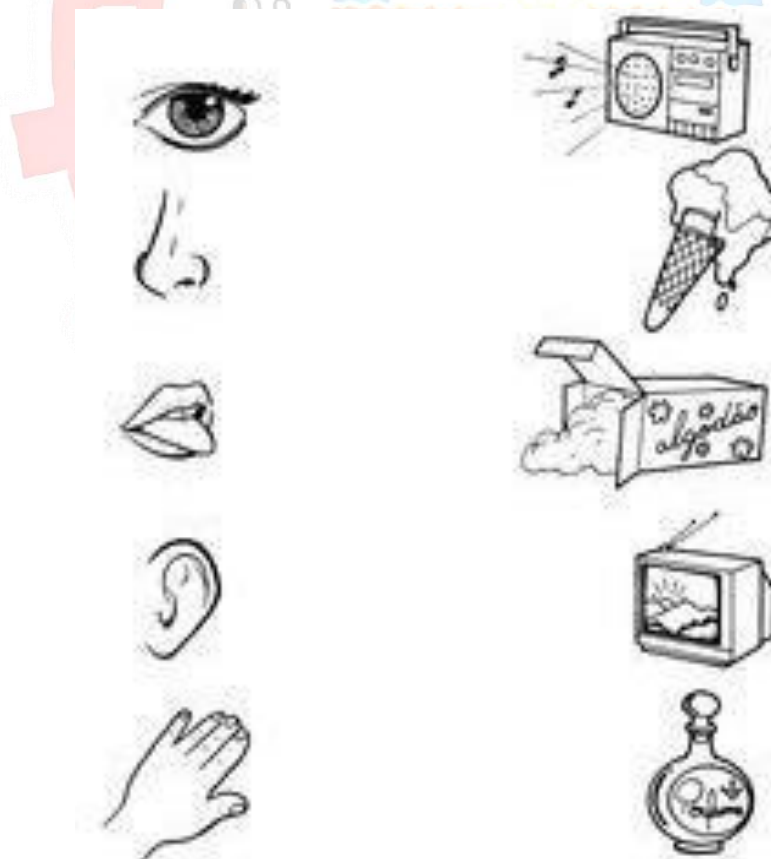

"Humanismo y Tecnología para Formar Jóvenes Emprendedores y Competentes"



Institución Educativa La Milagrosa

Secretaría de Educación de Medellín

Distrito de Ciencia, Tecnología e Innovación

Núcleo Educativo 926 La Milagrosa

NIT: 811.017.366-7 DANE: 105001000418

8. Recorta y pega los dibujos de acuerdo al estado de la materia en que se encuentra.

SÓLIDO	LÍQUIDO	GASEOSO

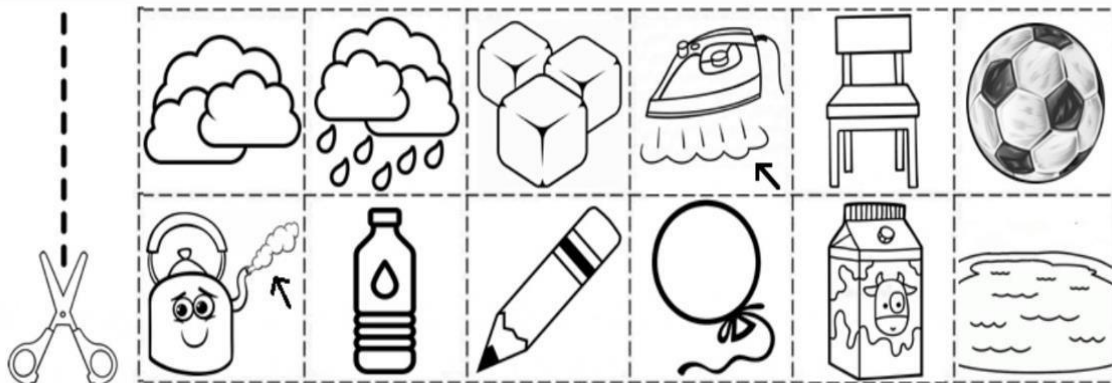

"Humanismo y Tecnología para Formar Jóvenes Emprendedores y Competentes"



Institución Educativa La Milagrosa

Secretaría de Educación de Medellín

Distrito de Ciencia, Tecnología e Innovación

Núcleo Educativo 926 La Milagrosa

NIT: 811.017.366-7 DANE: 105001000418

9. Organiza el ciclo de vida de la gallina, recorta y pega las imágenes.

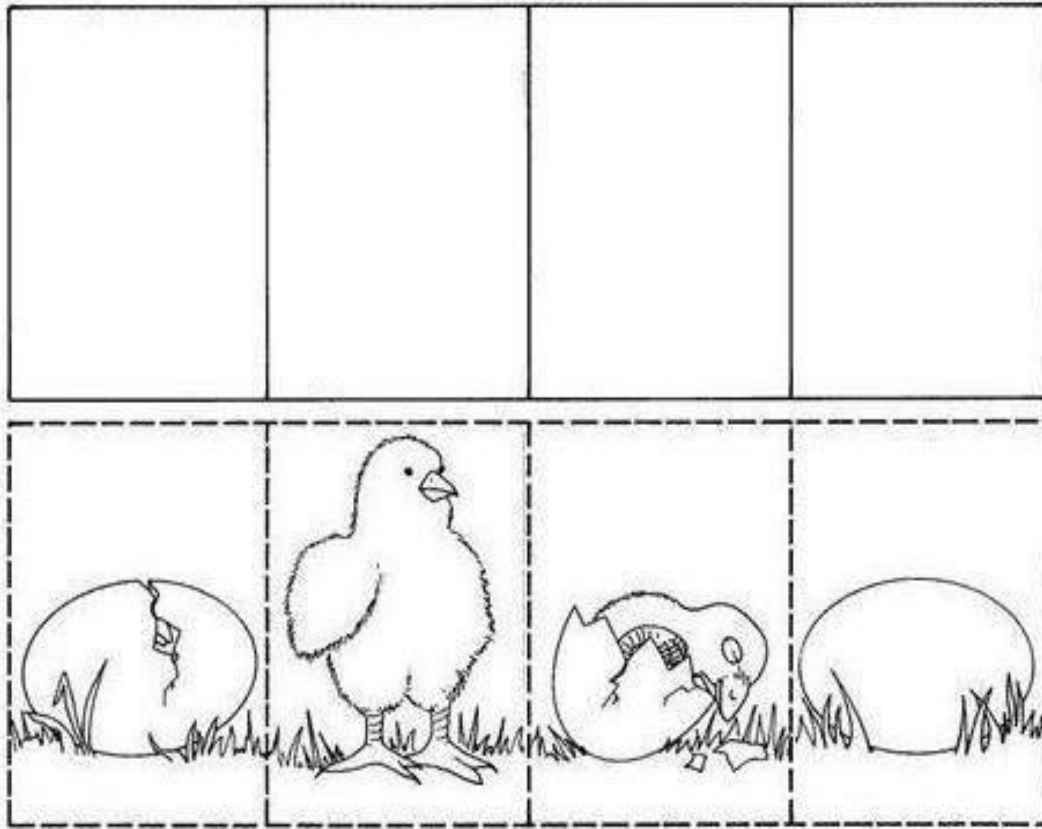

"Humanismo y Tecnología para Formar Jóvenes Emprendedores y Competentes"



Institución Educativa La Milagrosa

Secretaría de Educación de Medellín

Distrito de Ciencia, Tecnología e Innovación

Núcleo Educativo 926 La Milagrosa

NIT: 811.017.366-7 DANE: 105001000418

10. Realiza la sopa de letras.

LOS SENTIDOS Y SUS ÓRGANOS

O	I	D	O	Y	I	J	J	E	E	W	X	E	F
U	O	P	I	E	L	O	K	T	G	F	Q	T	S
A	W	P	V	Q	B	K	D	A	T	C	S	U	D
Q	F	Z	H	V	H	A	B	C	R	A	F	M	P
X	H	E	G	X	T	E	I	T	L	A	L	B	S
L	C	O	I	S	B	G	Q	O	N	A	R	I	Z
X	J	Z	I	H	C	B	G	J	M	G	O	O	J
Y	M	V	G	G	G	G	F	S	D	Q	Z	L	A
J	U	Q	N	D	S	B	Z	K	Z	E	A	F	F
O	O	U	O	U	G	J	I	H	P	R	U	A	Z
D	X	L	G	D	P	E	X	H	S	P	D	T	D
A	J	Z	U	D	T	Y	T	C	V	O	I	O	L
E	E	L	S	W	E	B	X	W	J	H	C	S	H
Z	N	G	T	Y	J	E	K	O	J	Q	I	I	R
R	U	J	O	L	L	E	N	G	U	A	O	J	Z
B	P	K	O	Q	X	S	U	C	B	K	N	L	B

OÍDO LENGUA
 AUDICIÓN PIEL
 VISTA OLFATO
 TACTO NARIZ
 GUSTO OJO

"Humanismo y Tecnología para Formar Jóvenes Emprendedores y Competentes"



Institución Educativa La Milagrosa

Secretaría de Educación de Medellín

Distrito de Ciencia, Tecnología e Innovación

Núcleo Educativo 926 La Milagrosa

NIT: 811.017.366-7 DANE: 105001000418



"Humanismo y Tecnología para Formar Jóvenes Emprendedores y Competentes"



Sede Central +57 3243009932
Sede Santo Tomás +57 3243009934



Sede Central: Carrera 29 No. 41-14, Medellín
Sede Santo Tomás: Carrera 33 No. 36A-28, Medellín



secretaria@ielamilagrosa.edu.co